Soneto á Terra Chá

Adagio

Letra: X. Chao Reg[illegible]
Música: X. Carlos Ser[illegible]

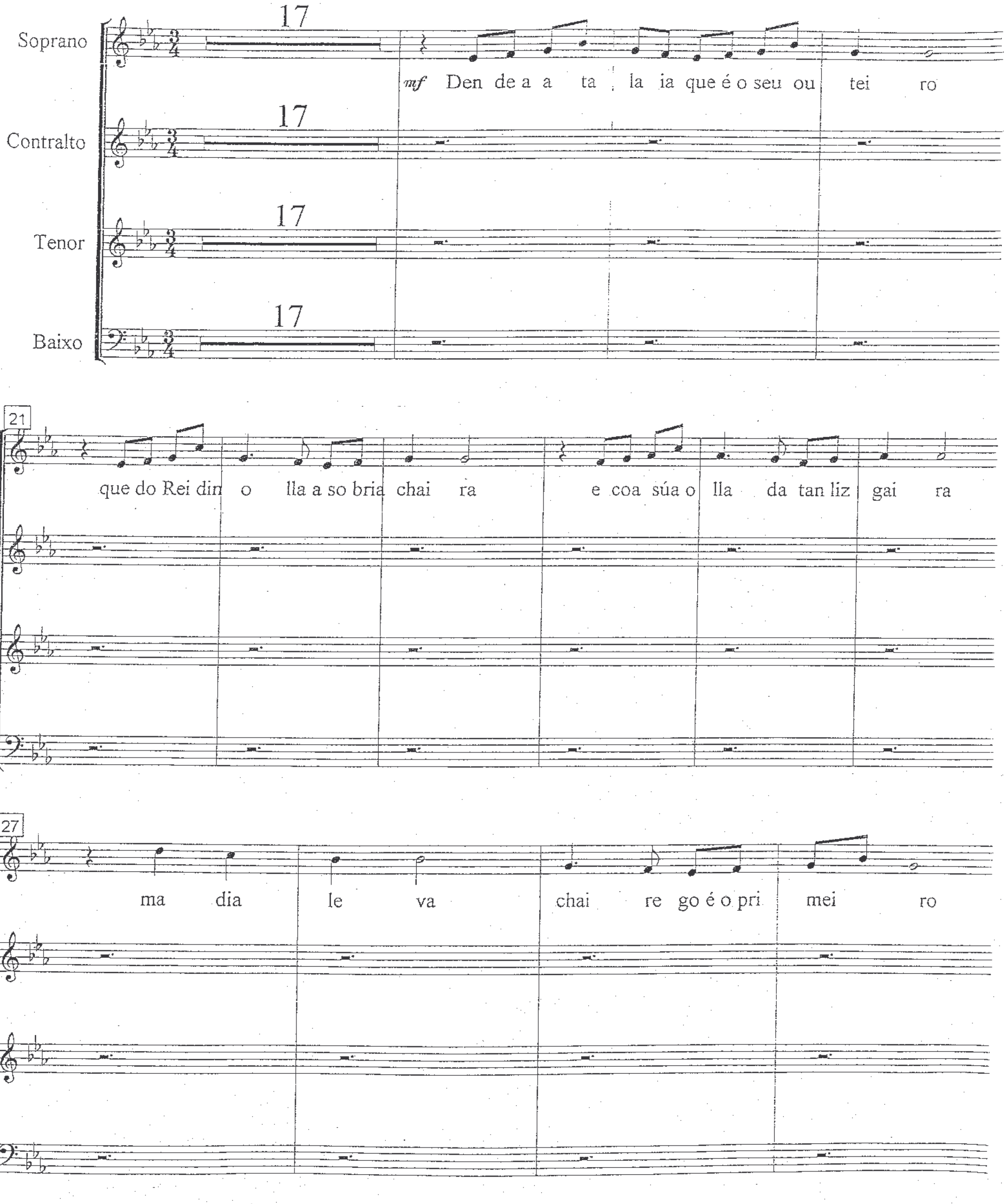

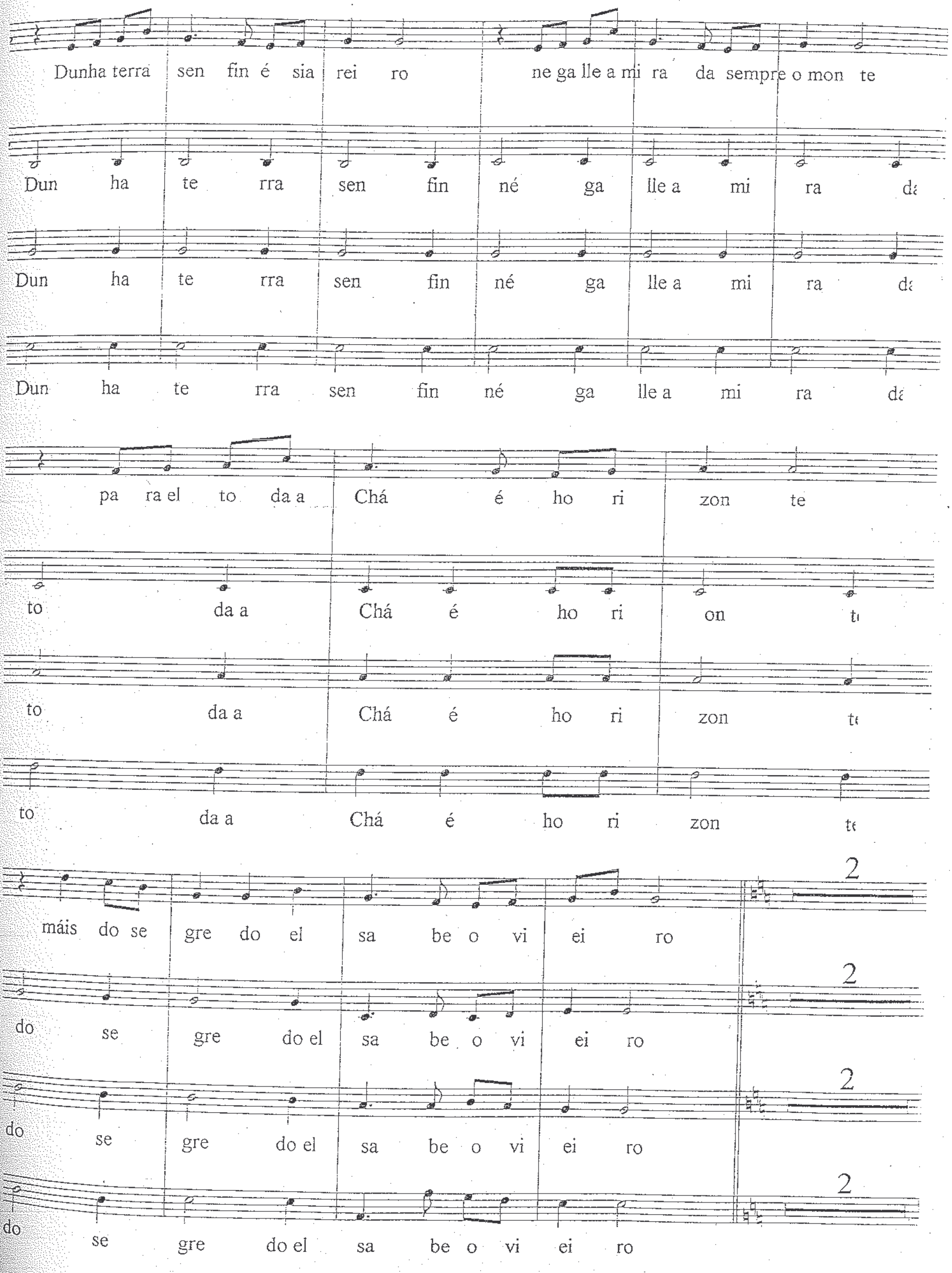
Dunha terra sen fin é sia rei ro ne ga lle a mi ra da sempre o mon te
Dun ha te rra sen fin né ga lle a mi ra da
Dun ha te rra sen fin né ga lle a mi ra da
Dun ha te rra sen fin né ga lle a mi ra da
pa ra el to da a Chá é ho ri zon te
to da a Chá é ho ri on te
to da a Chá é ho ri zon te
to da a Chá é ho ri zon te
máis do se gre do el sa be o vi ei ro
2
do se gre do el sa be o vi ei ro
2
do se gre do el sa be o vi ei ro
2
do se gre do el sa be o vi ei ro
2

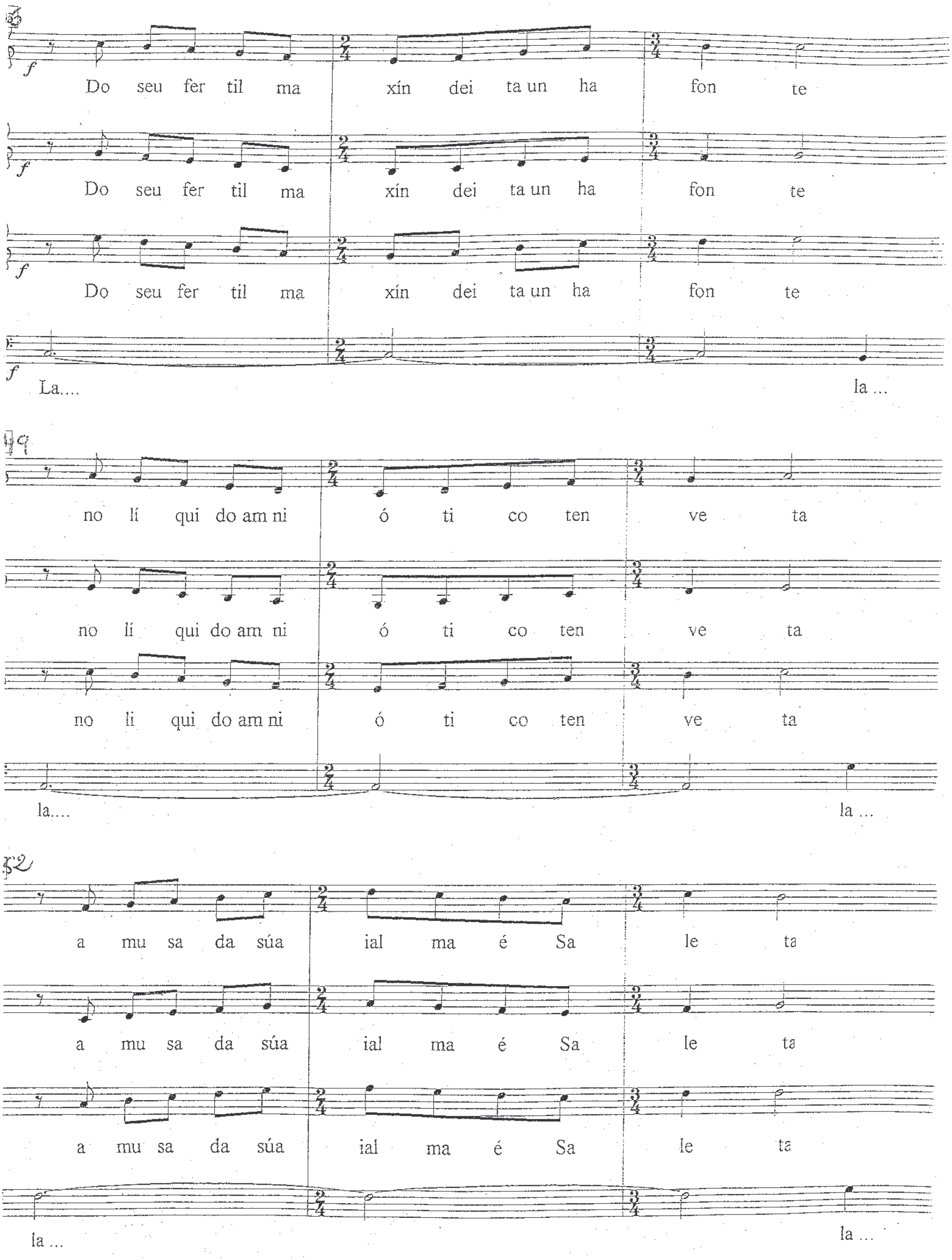
Do seu fer til ma xín dei ta un ha fon te
Do seu fer til ma xín dei ta un ha fon te
Do seu fer til ma xín dei ta un ha fon te
La.... la ...
no lí qui do am ni ó ti co ten ve ta
no lí qui do am ni ó ti co ten ve ta
no li qui do am ni ó ti co ten ve ta
la.... la ...
a mu sa da súa ial ma é Sa le ta
a mu sa da súa ial ma é Sa le ta
a mu sa da súa ial ma é Sa le ta
la ... la ...

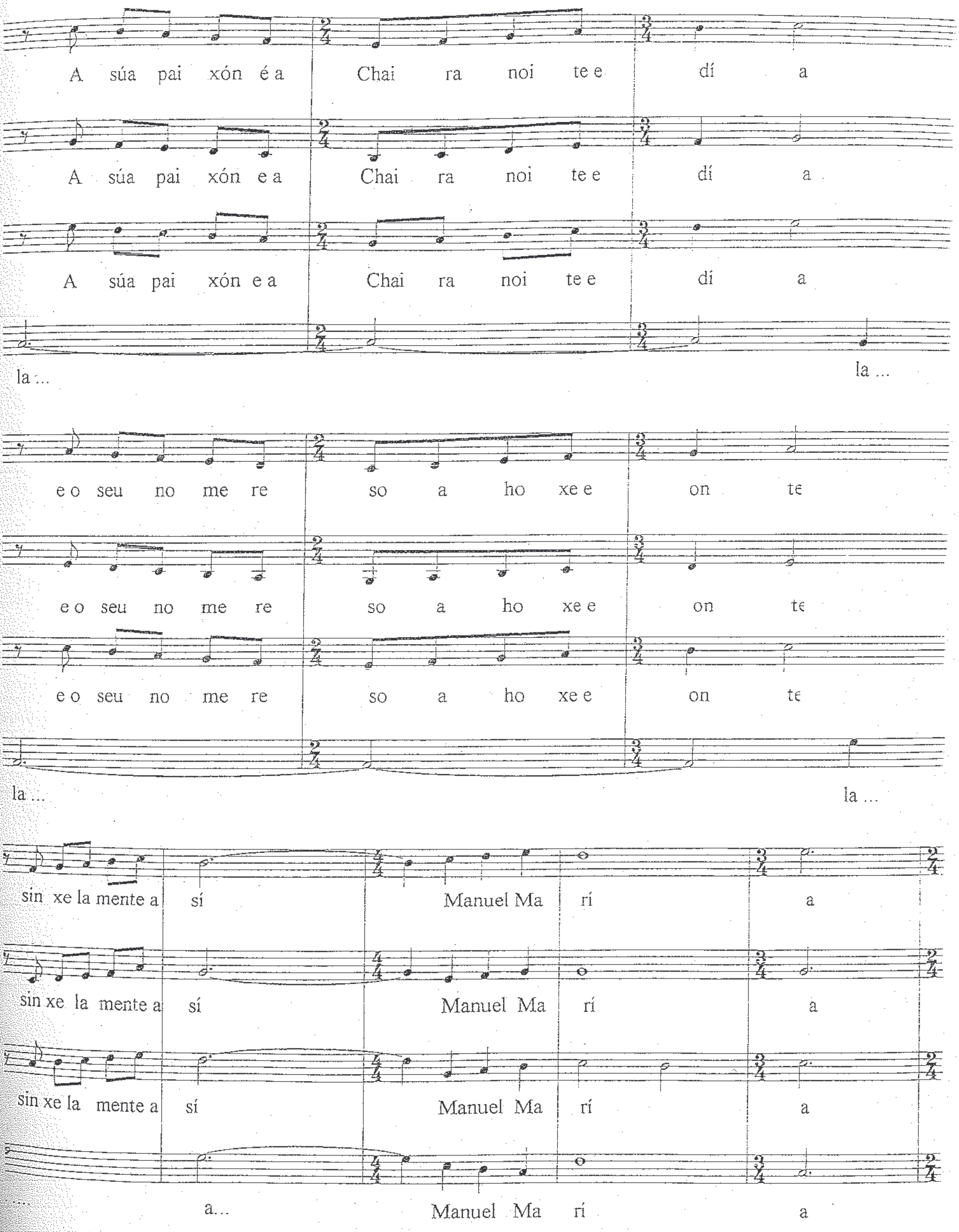
A súa pai xón é a Chai ra noi te e dí a
A súa pai xón e a Chai ra noi te e dí a
A súa pai xón e a Chai ra noi te e dí a
la ... la ...
e o seu no me re so a ho xe e on te
e o seu no me re so a ho xe e on te
e o seu no me re so a ho xe e on te
la ... la ...
sin xe la mente a sí Manuel Ma rí a
sin xe la mente a sí Manuel Ma rí a
sin xe la mente a sí Manuel Ma rí a
a... Manuel Ma rí a